

Via Monte Asolone, 4 - Codice Alloggio: 0VTB02030102 –





Azienda Territoriale per l'Edilizia Residenziale Pubblica della Provincia di Viterbo

Via Igino Garbini,78/A - 01100 Viterbo Tel. 0761/2931 Fax.761/227303 C.F. 80000910564 P.IVA 00061420568 – info@atervt.it - aterviterbo@pec.it



Direzione Provinciale di Viterbo
Ufficio Provinciale - Territorio
Servizi Catastali

Data: 05/06/2024 Ora: 14.12.49

Segue

Visura n.: T277527 Pag: 1

Visura storica per immobile Situazione degli atti informatizzati al 05/06/2024

Dati della richiesta	Comune di VITERBO (Codice:M082)
Catasto Fabbricati	Provincia di VITERBO Foglio: 171 Particella: 169 Sub.: 1

INTESTATO

1	ISTITUTO AUTONOMO PER LE CASE POPOLARI PER LA PROVINCIA DI VITERBO I A C P	(1) Proprieta' 1000/1000
---	--	--------------------------

Unità immobiliare dal 09/11/2015

N.	DATI IDENTIFICATIVI				DATI DI CLASSAMENTO							DATI DERIVANTI DA
	Sezione Urbana	Foglio	Particella	Sub	Zona Cens.	Micro Zona	Categoria	Classe	Consistenza	Superficie Catastale	Rendita	
1		171	169	1	1		A/4	1	5 vani	Totale: 146 m ² Totale: escluse aree scoperte**: 141 m ²	Euro 245,32	Variazione del 09/11/2015 - Inserimento in visura dei dati di superficie.
Indirizzo		VIA MONTE ASOLONE n. 4 Piano T										
Notifica						Partita	3182	Mod.58	-			

Situazione dell'unità immobiliare dal 01/01/1994

N.	DATI IDENTIFICATIVI				DATI DI CLASSAMENTO							DATI DERIVANTI DA
	Sezione Urbana	Foglio	Particella	Sub	Zona Cens.	Micro Zona	Categoria	Classe	Consistenza	Superficie Catastale	Rendita	
1		171	169	1	1		A/4	1	5 vani		Euro 245,32 L. 475.000	VARIAZIONE del 01/01/1994 Variazione del quadro tariffario
Indirizzo		VIA MONTE ASOLONE n. 4 Piano T										
Notifica						Partita	3182	Mod.58	-			

Mappali Terreni Correlati

Codice Comune M082 - Foglio 171 - Particella 169

Codice Comune M082 - Foglio 171 - Particella 306

Codice Comune M082 - Foglio 171 - Particella 308

VISURA ALLOGGIO

Data presentazione: 20/09/1963 - Data: 27/02/2019 - n. VT0011664 - Richiedente URBANI - Ultima Planimetria in atti

MODULARIO
L. G. S. T. 38



MINISTERO DELLE FINANZE

DIREZIONE GENERALE DEL CATASTO E DEI SERVIZI TECNICI ERARIALI

NUOVO CATASTO EDILIZIO URBANO

Mod. B (Nuovo Catasto Edilizio Urbano)

Lire
20

Planimetria dell'immobile situato nel Comune di **VITERBO** Via **Monte Asolone n.4**

Ditta **ISTITUTO NAZIONALE PER LE CASE DEGLI IMPIEGATI DELLO STATO "INCLIS"**

Allegata alla dichiarazione presentata all'Ufficio Tecnico Erariale di **Viterbo**

SCHEDA L. n.° 0634951

Piano T. inter. 1

169/4

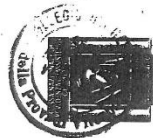
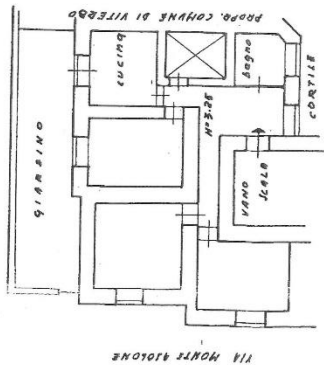

ORIENTAMENTO



SCALA DI 1:200

SPAZIO RISERVATO PER LE ANNOTAZIONI D'UFFICIO

DATA
PROT. N°

Compilata da **SEOMETRA**
FERNANDO CERASI
Iscritto all'Albo de **GEOMETRI**
della Provincia di **VITERBO**
DATA **31-8-1963**
Firma: *Fernando Cerasi*